COMUNE DI
PESCIA

(Del .G. M. n. 160/2002, Conv. Integrativa n. 973/2006)

PIANO STRUTTURALE

LEGGE REGIONALE N.1/2005 e s.m.i.

DOTT. GEOLOGO FRANCO MENETTI
Studio Geologico Sigma
DOTT. GIANLUCA BUCCI
DOTT.SSA LAURA GUASTAPAGLIA
Responsabile del procedimento
DOTT. ARCH. SIMONE PEDONESE
Elaborazioni Grafiche a cura dell'Ufficio di Piano
arch. Jenny Conti
p.a. Gian Marco Lazzerini

CARTA DELLA PERICOLOSITA' IDRAULICA

SCALA 1:10000

TAV. P07/a

Dicembre 2011

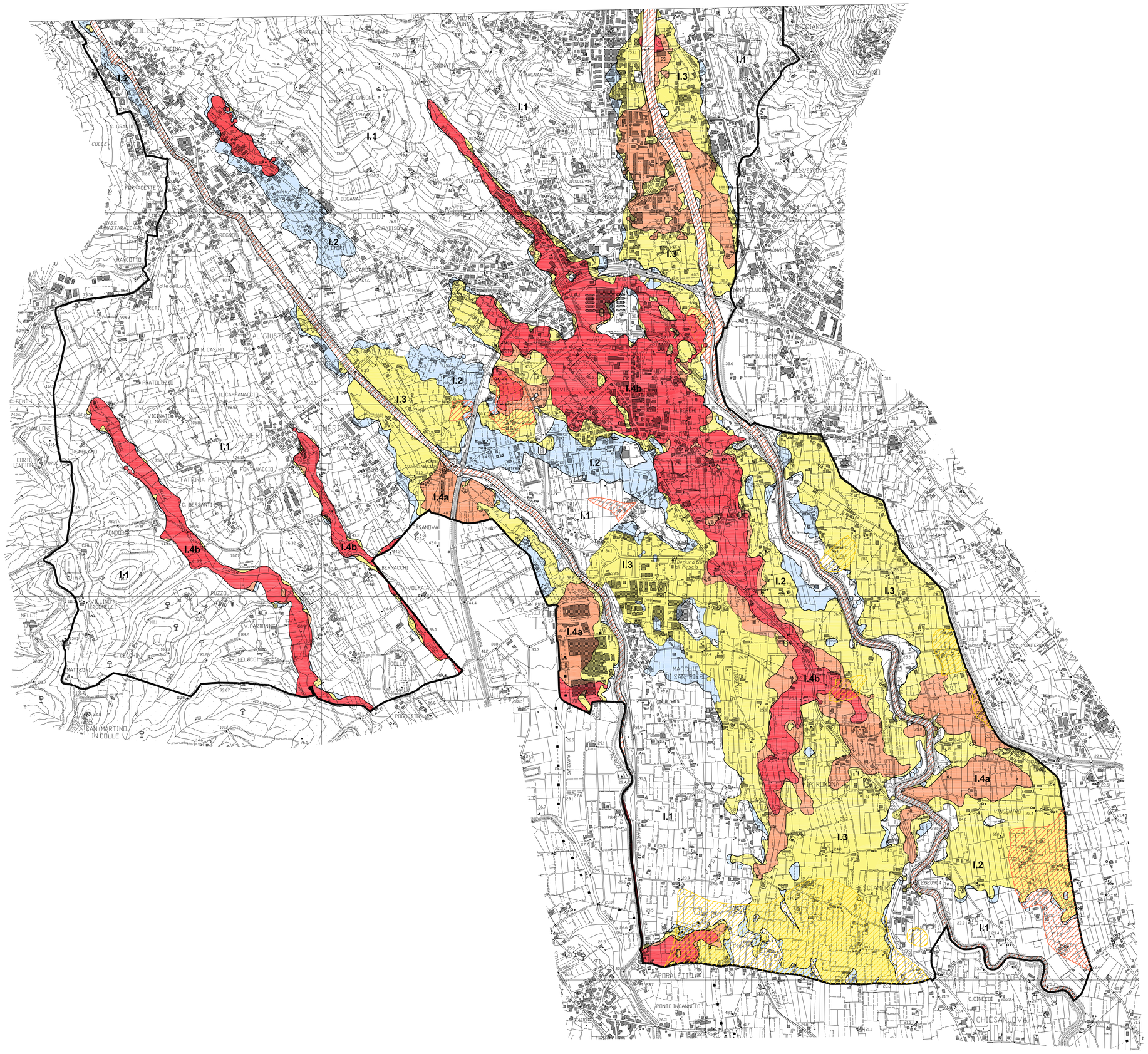

LEGENDA

Classi di pericolosità idraulica desunti da criteri morfologico-storici

I.1	**Pericolosità idraulica bassa**	aree collinari o montane prossime ai corsi d'acqua per le quali ricorrono le seguenti condizioni: a) non vi sono notizie storiche di inondazioni b) sono in situazioni favorevoli di alto morfologico, di norma a quote altimetriche superiori a metri 2 rispetto al piede esterno dell'argine o, in mancanza, al ciglio di sponda.
I.2	**Pericolosità idraulica media**	Aree di fondovalle per le quali ricorrano le seguenti condizioni: a) non vi sono notizie storiche di inondazioni b) sono in situazione di alto morfologico rispetto alla piana alluvionale adiacente, di norma a quote altimetriche superiori a metri 2 rispetto al piede esterno dell'argine o, in mancanza, al ciglio di sponda.
I.3	**Pericolosità idraulica elevata**	Aree di fondovalle protette o meno da opere idrauliche per le quali ricorre una delle seguenti condizioni: a) vi sono notizie storiche di inondazioni b) sono morfologicamente in condizione sfavorevole di norma a quote altimetriche inferiori rispetto alla quota posta a metri 2 sopra il piede esterno dell'argine o, in mancanza, sopra il ciglio di sponda.
I.4a	**Pericolosità idraulica molto elevata**	Aree di fondovalle non protette da opere idrauliche per le quali ricorrano contestualmente le seguenti condizioni: a) vi sono notizie storiche di inondazioni b) sono morfologicamente in situazione sfavorevole di norma a quote altimetriche inferiori rispetto alla quota posta a metri 2 sopra il piede esterno dell'argine o, in mancanza, sopra il ciglio di sponda.

Classi di pericolosità idraulica emerse dalle verifiche sui corsi di acqua classificati dalla D.C.R. 24/7/07 n. 72

I.1	**Pericolosità idraulica bassa**	Aree non interessate da allagamenti per eventi con Tr=500 anni.
I.2	**Pericolosità idraulica media**	Aree interessate da allagamenti per eventi compresi tra 200<Tr<500 anni.
I.3	**Pericolosità idraulica elevata**	Aree interessate da allagamenti per eventi compresi tra 30<Tr<200 anni.
I.4a	**Pericolosità idraulica molto elevata**	Aree interessate da allagamenti per eventi con Tr < 30 anni.
I.4b	**Pericolosità idraulica molto elevata**	Aree interessate da allagamenti per eventi con Tr < 20 anni.